第2回
メディカルケアネット
市民公開講座

知ってるかな？ 健口づくりの大切さ

～いくつになっても楽しく・おいしく食べるために～

平成29年
10/14（土）

午後
1:30～3:30

場所
新川文化ホール
小ホール

入場無料

申し込み不要

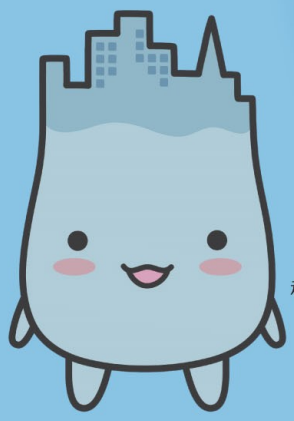

ミラたん
承認第372号

専門職による
おいしく食べるための
ミニレクチャー

歯科医	知ってましたか？ 歯科医が在宅まで来てくれるって！
ケアマネジャー	在宅の心配事はケアマネさんが解決！
歯科衛生士	お口の掃除の大切さ教えます！
言語聴覚士	ごっくんできる運動を教えます！
管理栄養士	食べづらい食事も 工夫ひとつで変わるんです！

主催　メディカルケアネット蜃気楼

共催　魚津市、富山県新川厚生センター魚津支所、魚津市歯科医師会、富山ろうさい病院、
魚津市介護保険サービス事業者連絡協議会、富山県栄養士会、新川地域在宅医療支援センター、魚津市医師会

お問い合わせ先　新川地域在宅医療支援センター

【新川地域在宅医療支援センター】
TEL:0765-57-0730
http://www.niikawa-zaitaku.net

新川在宅　検索

入場無料ですので、
どなたでも
ぜひお気軽に
ご参加ください。

第2回 メディカルケアネット
市民公開講座

知ってるかな？
健口づくりの大切さ

～いくつになっても楽しく・おいしく食べるために～

平成29年
10/14（土）
午後
1:30～3:30
場所
新川文化ホール
小ホール

在宅医療では、病気の治療は勿論ですが、住み慣れた場所でその人らしく生活することが大切です。そのためには食事の楽しみも重要な要素の一つです。食事を目でみて楽しむ、味わって楽しむことは、大変素晴らしく、それが心と身体の安定に繋がり病状改善にとって大きな力になります。在宅療養中に食欲がなくなったり、飲み込む力が弱くなったり、食物が誤って気管に入ってしまい、肺炎を起こし易くなるなどの心配の多い方も沢山いらっしゃいます。メディカルケアネット蜃気楼では、今後、食べることや飲み込むことに関わる専門家にも協力を得て、食事に関わる問題を解決して、より充実した在宅医療を御本人、御家族とともに実現出来る様に務めていく所存です。

メディカルケアネット蜃気楼 代表 **桝﨑繁喜**

座長
美濃一博先生
みのう医科歯科クリニック　院長

講師
歯科医：**谷川文紹**先生（谷川歯科医院）
ケアマネジャー：**山田啓太郎**氏（魚津市在宅介護支援センター）
歯科衛生士：**広浜末来**氏（魚津病院）
言語聴覚士：**中田麻有子**氏（丸川病院）
管理栄養士：**舟島香菜**氏（桜井病院）

会場案内

新川文化ホール 小ホール
〒937-0853 富山県魚津市宮津110

＜電車をご利用の場合＞
あいの風とやま鉄道「魚津駅」より
・タクシー10分
・コミュニティバス 15～20分（200円）
富山地方鉄道「西魚津駅」より
約1.5㎞ 徒歩20分

＜お車をご利用の場合＞
北陸自動車道
魚津I.C.より10分
駐車場800台（無料）

お問い合わせ先
【新川地域在宅医療支援センター】
TEL:0765-57-0730
email:shiencenter@lion.ocn.ne.jp
新川地域 在宅医療支援センター